

Lundi 20 juin à 18h30

# Groupe de travail Genevoix

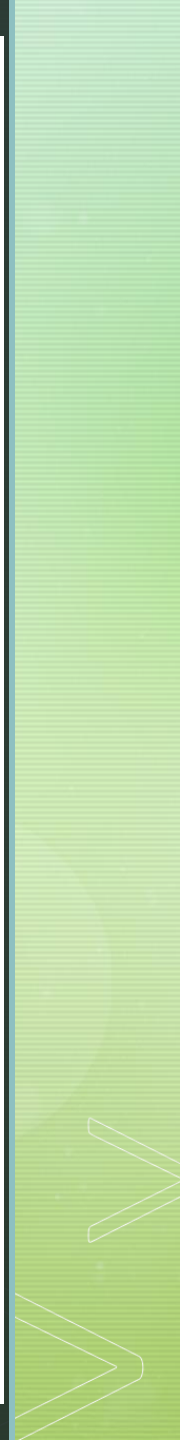

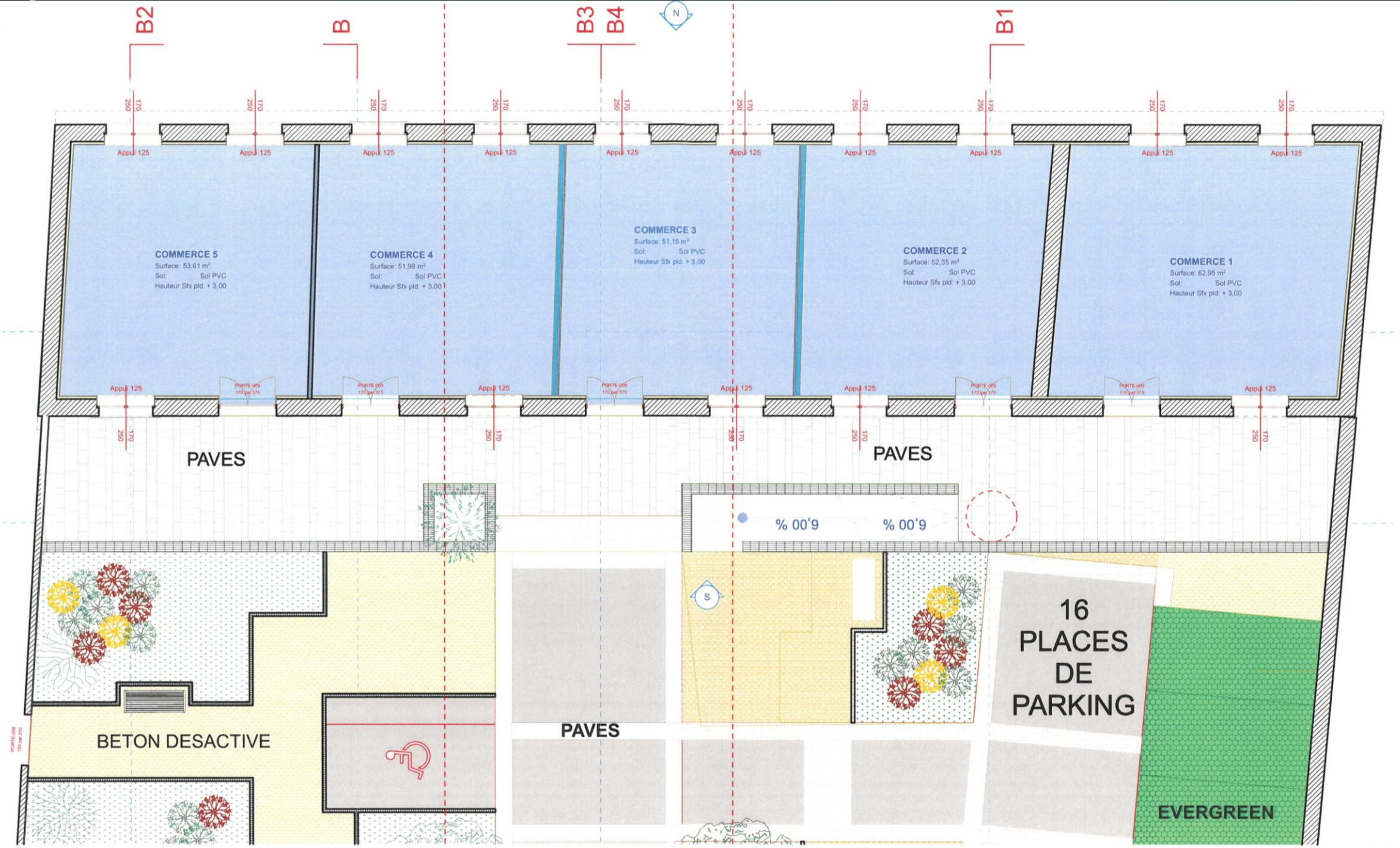



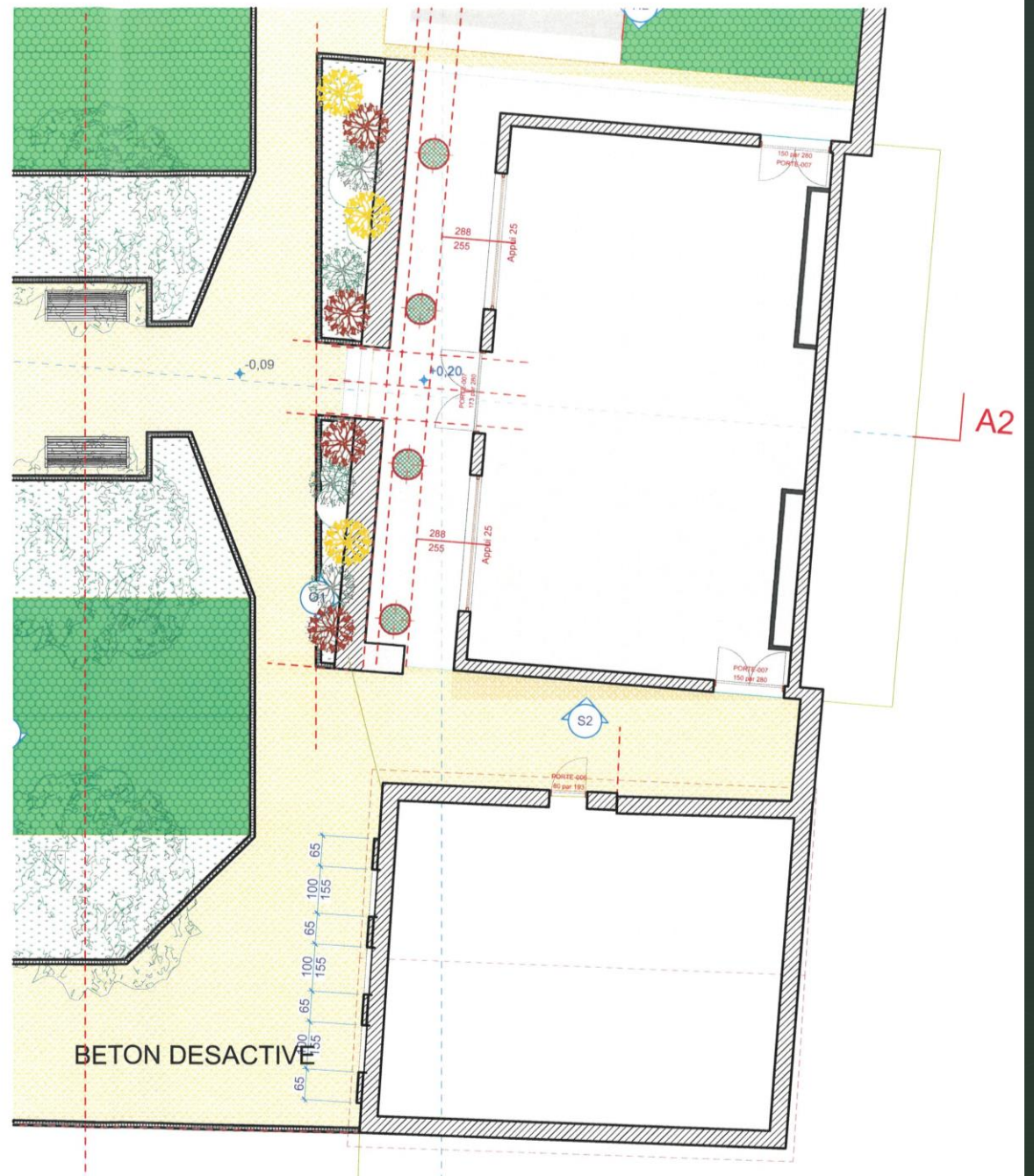
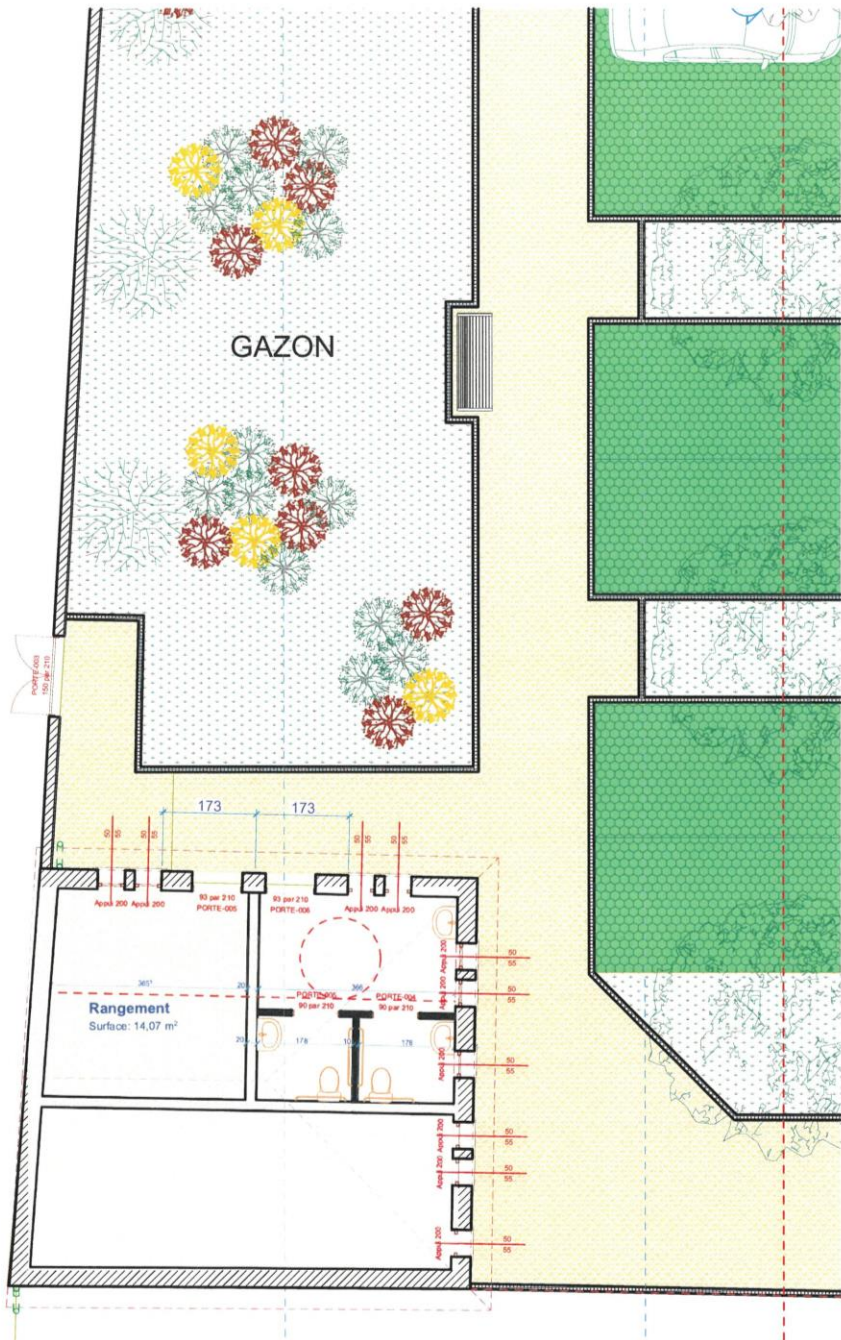



S Façade Sud

1:150

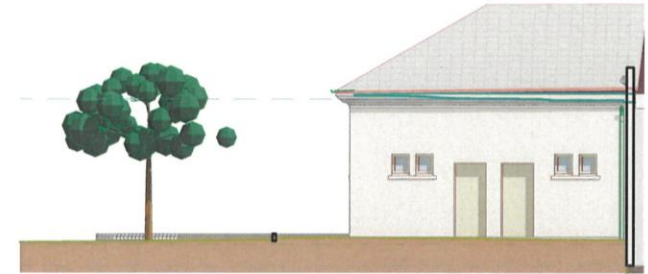

N1

N1 Façade Nord

1:150

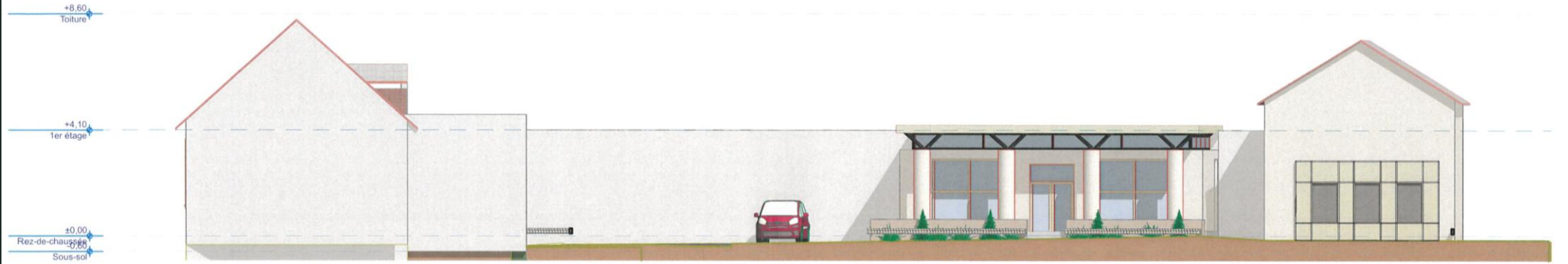

O

O Façade Ouest

1:150

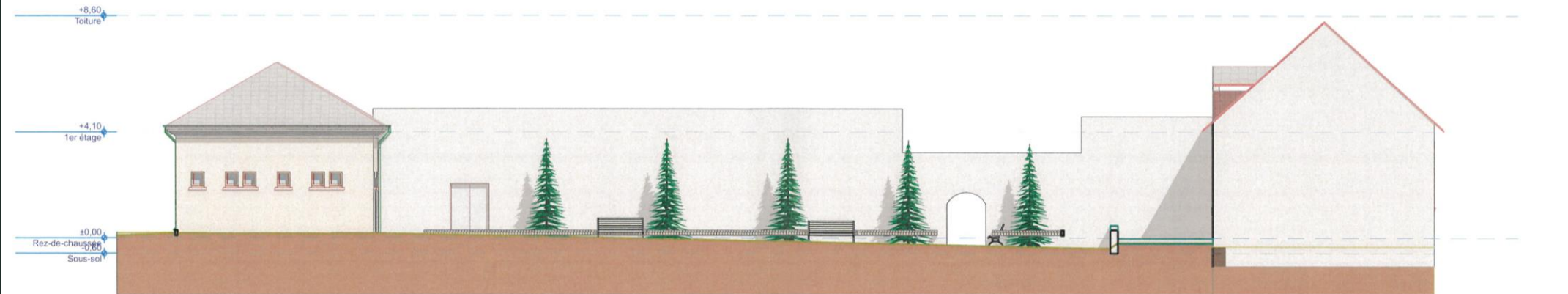

E

E Façade Est

1:150

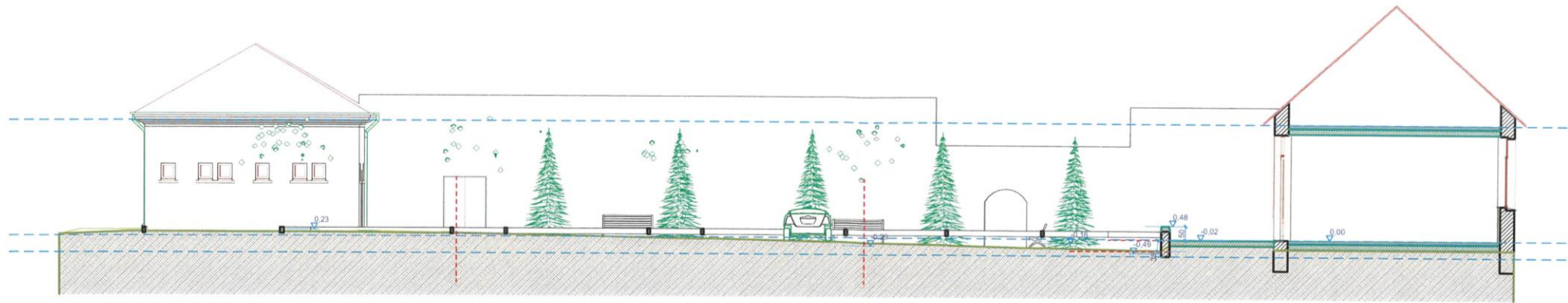

**B** **B Coupe BB** **1:150**

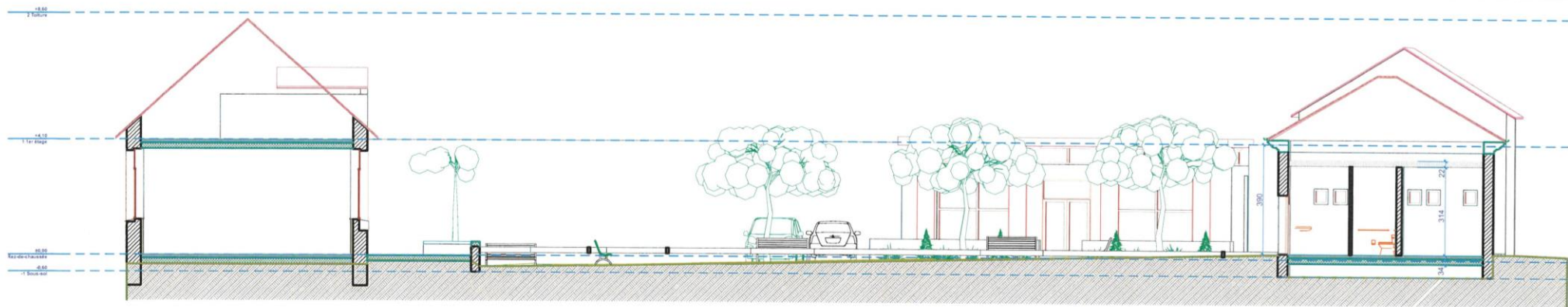

**B2** **B2 Coupe BB** **1:150**



**A2** **A2 Coupe AA** **1:150**



**A1** **A1 Coupe AA** **1:150**

Architecte : Francis Barbot  
Maitrise d'œuvre : Christophe Mérillon (Chauveau)

Coût Archi + MOE : 10,5 % de l'estimation APS (soit 65 000 € HT)

Lot Désamiantage :	35 000 €
Lot Démolition-Maçonnerie-Travaux extérieurs :	260 375 €
Lot Charpente-Couverture :	21 190 €
Lot Menuiseries extérieures :	75 350 €
Lot Doublage-Isolation-Cloisonnement :	75 495 €
Lot Menuiseries intérieures :	5 650 €
Lot Carrelage-Faïence :	5 700 €
Lot Peintures :	20 080 €
Lot Plomberie :	15 100 €
Lot Chauffage :	6 150 €
Lot Electricité :	36 580 €
TOTAL :	555 670 €
Imprévus :	55 567 €
TOTAL HT :	611 237 €



Dépenses (HT)		Recettes (HT)	
Total Commerce :	270 020 €	DSIL (Etat) :	150 000 €
Total WC public :	40 795 €		
Total Extérieurs :	236 080 €	Conseil Départemental :	50 000 €
Total maison tourisme :	8 755 €		
		Pays des Châteaux :	75 000 €
TOTAL :	555 670 €		
Imprévus :	55 567 €	Commune :	411 237 €
		<i>loyers : 2000 € / mois</i>	
TOTAL travaux :	611 237 €	<i>24 000 € / an</i>	
		<i>480 000 € / 20 ans</i>	
Archi+MOE :	65 000 €		
Etudes et Contôles	10 000 €		
<b>TOTAL projet :</b>	<b>686 237 €</b>	<b>TOTAL projet :</b>	<b>686 237 €</b>