

# ArcGIS Web Map

mercredi 15 novembre 2023



41 - VEUZAIN SUR LOIRE (ONZAIN)  
 Le Moulin à Vent  
 22 Avenue de la République  
 Section M

PLAN DE DIVISION  
 Echelle : 1/200



biels@geomexpert.com  
 02 54 78 84 42  
 25 rue des Arches  
 41000 BLOIS  
 Dossier : B05610\_0  
 Etabli le : 23 Mai 2023

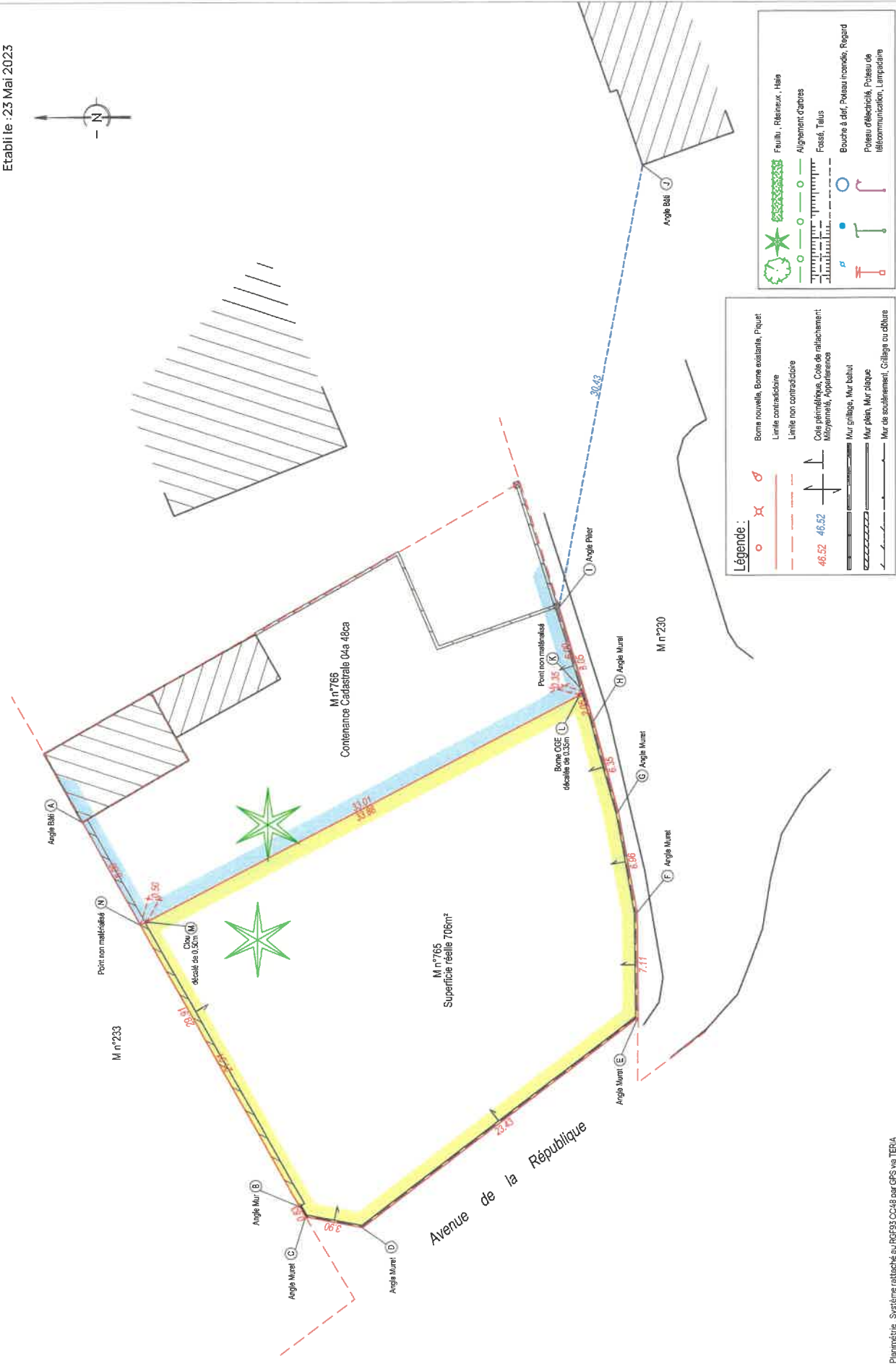
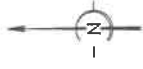

**Légende :**

	Borne nouvelle, Borne existante, Pequet
	Limite contradictoire
	Limite non contradictoire
	Cois périmétrique, Cois de rattachement
	Mitoyenneté, Apparence
	Mur grillagé, Mur bahut
	Mur plein, Mur plaque
	Mur de soutènement, Grillage ou clôture

	Feuille, Réserveux, Haie
	Alignement d'arbres
	Fossé, Talus
	Bouche à def, Poseau incendie, Regard
	Poteau électrique, Poteau de télécommunication, Lampadaire